

Jährliche Pflichtfortbildungen

Veranstaltungsname	Datum (Ort)	Uhrzeit
Jährliche Pflichtfortbildung Beatmung: Refresher für neue Kollegen	10.01.2024, 13.03.2024, 16.05.2024, 10.07.2024, 11.09.2024, 06.11.2024 (B, hybrid)	08:30-15:45
Jährliche Pflichtfortbildung Beatmung: Update für erfahrene Kollegen	14.02.2024, 10.04.2024, 12.06.2024, 07.08.2024, 09.10.2024, 04.12.2024 (B, hybrid)	08:30-15:45
Jährliche Pflichtfortbildung für Praxisanleiter (3 Tage)	08.01.-10.01.2024 (B) 21.05.-23.05.2024 (B) 18.11.-20.11.2024 (B)	08:30-15:45
Jährliche Pflichtfortbildung - Betreuung und Beschäftigung gem. § 43b SGB XI (2 Tage)	08.02.-09.02.2024 (H) 22.02.-23.02.2024 (BRB) 03.04.-04.04.2024 (MD) 11.06.-12.06.2024 (Mü) 13.06.-14.06.2024 (Bay) 16.07.-17.07.2024 (Bay) 15.08.-16.08.2024 (HB) 19.09.-20.09.2024 (HH) 24.10.-25.10.2024 (HB) 19.11.-20.11.2024 (B) 21.11.-22.11.2024 (Online)	1. Tag: 10:00-17:00 2. Tag: 09:00-16:00
Jährliche Pflichtfortbildung – Palliative Care	20.09.2024 (B) 08.11.2024 (B)	09:00-16:00

Pflegeschule

Die Pflegeschule der RENAFAN Akademie bietet Ausbildungen oder Umschulungen zum Pflegefachmann/zur Pflegefachfrau in Berlin-Tegel an.

➔ Weitere Informationen finden Sie unter: renafan-akademie.de/ausbildung



Sprach- & Kulturinstitut

Das Sprachinstitut für internationale Pflegekräfte bietet Ihnen:

- ➔ Fachsprachliche Intensiv-Kurse für Pflegekräfte im Anerkennungsverfahren
- ➔ Ausbildungsbegleitende berufsbezogene Deutschkurse für internationale Auszubildende
- ➔ Fachsprachliche Telc-Prüfung Deutsch B1-B2 Pflege für Ihre berufliche Anerkennung in Deutschland
- ➔ Interkulturelle Trainings für internationale Teams in der Pflege

➔ Bitte informieren Sie sich über die aktuellen Kursangebote und Prüfungstermine unter renafan-akademie.de/sprachinstitut



Die RENAFAN Akademie ist ein ganzheitlicher Anbieter für Aus-, Fort- und Weiterbildung in der Pflegebranche.

Das Angebot umfasst die drei Bereiche:

- ➔ Fort- und Weiterbildung
- ➔ Pflegeschule
- ➔ Sprach- & Kulturinstitut



RENAFAN Akademie gGmbH

Berliner Straße 36/37
13507 Berlin-Tegel

Schulungsräume:
Egellsstraße 21 (Haus16)
13507 Berlin-Tegel

Wir beraten Sie gern!

Fort- und Weiterbildung

☎ 030 438190-977
☎ 030 438190-88200
✉ akademie@renafan.de
🌐 renafan-akademie.de/fort-weiterbildung

Pflegeschule

☎ 030 438190-915
☎ 030 438190-88200
✉ pflegeschule@renafan.de
🌐 pflegeschule.berlin

Sprach- & Kulturinstitut

☎ 030 438190-910
☎ 030 438190-88200
✉ daf@renafan.de
🌐 renafan-akademie.de/sprachinstitut

Akademie on tour

Sie vermissen ein Thema und möchten für Ihren Standort eine auf Sie zugeschnittene Inhouse-Schulung Ihrer Wahl? Dann kontaktieren Sie uns gern unter akademie@renafan.de.

Wir freuen uns auf Ihre Anfrage!

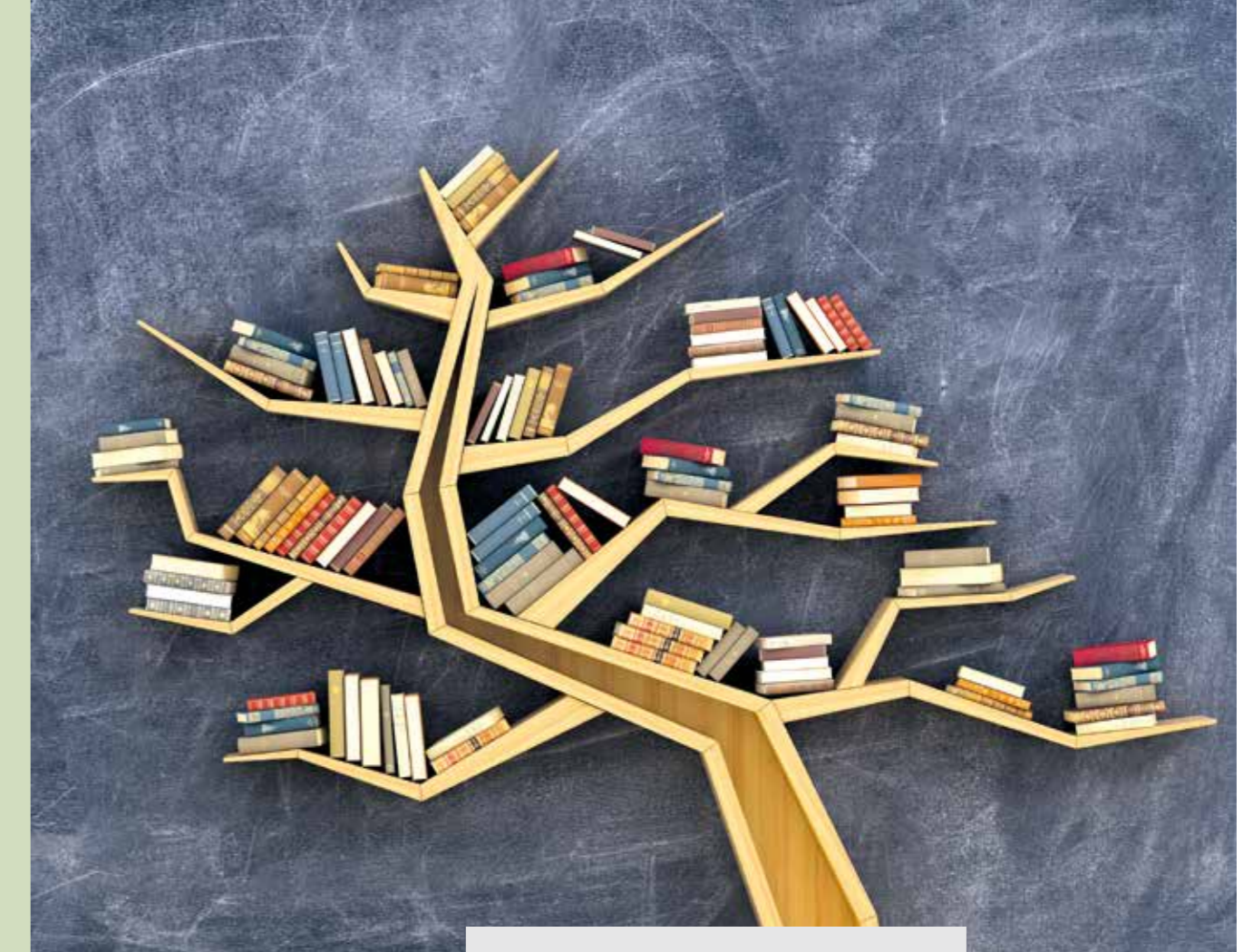

Praxisnah und interaktiv –
Pflegewissen mit Zukunft

Stand: 03/2024 • Änderungen vorbehalten.

Bildungsprogramm 2024

Für Mitarbeiter, Führungskräfte und Berufseinsteiger
in Pflege und Betreuung

WEITERBILDUNGEN

Veranstaltungsname	Datum (Ort)	Uhrzeit
Pflegefachkraft für außerklinische Beatmung/ ArGe Basiskurs (120 Std.)	15.01.-19.01.+19.02.-22.02.+11.03.-14.03.2024 (B) 08.04.-12.04.+13.05.-16.05.+10.06.-13.06.2024 (Mü) 22.04.-26.04.+27.05.-30.05.+18.06.-21.06.2024 (MD) 02.09.-06.09.+07.10.-10.10.+04.11.-07.11.2024 (HH) 21.10.-25.10.+18.11.-21.11.+09.12.-12.12.2024 (H)	08:30-15:45
Praxisleitende für Berufe im Gesundheitswesen (300 Std.)	02.09.-06.09.2024+07.10.-11.10.2024+04.11.-08.11.2024+ 02.12.-06.12.2024+06.01.-10.01.2025+03.02.-07.02.2025+ 03.03.-07.03.2025 (B)	08:30-15:45
Palliative Care für Pflegenden zertifiziert durch DGP (160 UE)	24.06.-28.06.2024+09.09.-13.09.2024+11.11.-15.11.2024+ 20.01.-24.01.2025 (HH)	08:30-15:45
Gerontopsychiatrische Basisqualifikation (6 Module á 2 Tage)	25.01.- 26.01.2024+15.02.- 16.02.2024+11.04.-12.04.2024 + 30.05.- 31.05.2024+20.06.-21.06.2024+26.09.- 27.09.2024 (HB)	09:00-16:00
Wundexperte® (ICW) Professionelle Wundtherapie Basismodul (56 UE) / (16 UE) Hospitation	12.02.-21.02.2024 (HH) 17.04.-26.04.2024 (Mü) 07.05.-08.05.2024+13.05.-17.05.2024+21.05.2024 (B)	09:00-16:15
Fachtherapeut Wunde® (ICW) Aufbaumodul 1 (32 UE)	26.08.-30.08.2024 (HH), 07.10.-11.10.2024 (Mü), 18.11.-22.11.2024 (B)	09:00-16:15
Betreuungskraft gem. § 43b SGB XI (160 UE zzgl. 2 Wo. Praktikum)	27.02.-29.02.2024+19.03.-21.03.2024+24.04.-26.04.2024+ 26.06.-28.06.2024+15.10.-17.10.2024+12.11.-14.11.2024+ 04.12.-05.12.2024 (Mü)	09:00-16:00
Pflegebasiskurs (240 UE)	08.04.-08.05.2024 (B), 25.11.-18.12.2024 (B)	08:30-15:45
Vorbereitungskurs zur Kenntnisprüfung mit Prüfungskolloquium (96UE)	08.04.-08.05.2024 (B), 25.11.-18.12.2024 (B)	08:30-15:45
Kenntnisprüfung (mündlich und praktisch)	Termine siehe Homepage	

FACHTAGE & KONGRESSE

Veranstaltungsname	Datum (Ort)	Uhrzeit
Fachtag VAD	29.02.2024 (H, hybrid)	08:30 -14:00
Fachtag Adipositas	23.05.2024 (B, hybrid)	08:30 -14:00
Fachtag Cannabis in der Pflege	15.11.2024 (B, hybrid)	08:30 -14:00

Bitte beachten Sie, dass die Anmeldungen ausschließlich über unsere Homepage erfolgen!
renafan-akademie.de

RENAFAN
Akademie
für Pflegeberufe

Nutzen Sie gern den QR-Code zur Anmeldung!



FORTBILDUNGEN

Kategorie: Führung und Management

Veranstaltungsname	Datum (Ort)	Uhrzeit
Führungskompetenz für Einsteiger, Teil 1 – Das neue Rollenverständnis – Potenziale überprüfen – Stärken erkennen – sich selbst führen	04.03.2024 (B)	09:00-15:00
Führungskompetenz für Einsteiger, Teil 2 – Eigene Wirksamkeit erhöhen – Grenzen erkennen – Entscheidungen treffen	03.06.2024 (B)	09:00-15:00
Führungskräfte im Spagat zwischen Harmonie und Konflikt – Wie gelingt die Gratwanderung	21.10.2024 (B)	09:00-15:00
Überzeugende Kommunikation als Leitung (HL/PDL od. WBL), Lehrende und auch Praxisanleiter/in	13.08.2024 (B)	09:00-15:00
Rechtliche Fragen für Einrichtungsleitung und Sozialdienst – Betreuungsrecht/Patientenverfügung und Vorsorgevollmacht	09.07.2024 (B)	09:00-12:30
Persönlichkeitsentwicklung	05.11.2024 (B)	08:30-15:45
Arbeitsrecht für Führungskräfte	10.04.2024 (B)	09:30-16:00
Eigene Kompetenzen optimieren: Workshop für Führungskräfte Teil 1 – Authentizität entwickeln – bewusste Kommunikation – Charisma	22.05.2024 (B)	09:00-15:00
Eigene Kompetenzen optimieren: Workshop für Führungskräfte Teil 2 – Potenziale ausschöpfen – persönlich überzeugen – Stressprävention	07.10.2024 (B)	09:00-15:00

Kategorie: Pflege & Betreuung

Veranstaltungsname	Datum (Ort)	Uhrzeit
Crashkurs Pflegediagnostik	02.05.2024 (B, hybrid)	09:30-13:00
Masterclass Absaugen	19.06.2024 (B) 26.06.2024 (H) 16.08.2024 (HST) 10.12.2024 (HH)	09:00-15:30
Notfallmanagement, Erste Hilfe + Expertenstandard Schmerzmanagement in der Pflege	30.01.2024 (H), 15.02.2024 (B), 16.02.2024 (HH), 14.05.2024 (HH), 03.06.2024 (H), 03.07.2024 (B), 17.09.2024 (H), 02.10.2024 (B)	09:30-16:00
Auskultation und Krankenbeobachtung	26.07.2024 (HST), 25.07.2024 (B), 13.08.2024 (H)	09:00-15:00
Gewalt in der Pflege – zum Umgang mit Persönlichkeitsrecht – Die Pflege-Charta	05.03.2024 (B)	09:00-12:30
Haftungsrisiken in der Pflege – Sturz / Dekubitus / Mangelernährung – ein Überblick über diese und andere typische Haftungsrisiken in der Pflege	03.09.2024 (B)	09:30-14:30
Diagnosekriterien, allgemeiner Umgang und Behandlung mit an Depression erkrankten Menschen (2 Tage)	04.06.2024+12.11.2024 (B)	08:30-15:45
Cannabis auf Rezept	18.04.2024 (B)	08:30-15:45
Grundlagen Diabetes mellitus – Mit der Volkskrankheit umgehen lernen	13.09.2024 (online)	09:00-14:30
Neurologische Erkrankungen – Wachkoma, ALS und Querschnitt	08.02.2024 (B, hybrid)	09:30-13:30
Neurologische Erkrankungen – MS, CIP und Epilepsie	26.08.2024 (B, hybrid)	09:30-13:30
Tagestraining Kinästhetik	05.02.2024 (B), 28.05.2024 (HH)	09:00 -15:00
Auffrischung Kinästhetik	31.10.2024 (B), 11.11.2024 (HH)	09:00 -15:00

Kategorie: Arbeitssicherheit

Veranstaltungsname	Datum (Ort)	Uhrzeit
Erste Hilfe Refresher	Termine siehe Homepage. Bitte beachten Sie, dass die Anmeldungen zu diesen Schulungen ausschließlich über unsere Homepage www.renafan-akademie.de erfolgen muss!	
Brandschutz	Termine siehe Homepage. Bitte beachten Sie, dass die Anmeldungen zu diesen Schulungen ausschließlich über unsere Homepage www.renafan-akademie.de erfolgen muss!	

Online-Schulungen

Veranstaltungsname	Datum	Uhrzeit
Gib den Keimen keine Chance – Hygienemaßnahmen und deren Umsetzung im Pflegealltag	21.02.2024, 15.05.2024, 19.06.2024, 08.10.2024, 11.12.2024	09:30-13:30
Das Strukturmodell erfolgreich umsetzen – Dokumentation mit der SIS	05.03.2024, 15.10.2024	09:30-14:30
Anwendung des NBA (Neues BegutachtungsAssessment) in der Praxis	05.06.2024	09:30-14:30
Pflegeberichte richtig schreiben	02.07.2024	09:30 -12:30
Beauftragter für Medizinproduktesicherheit nach §6 MPBetrV (Basis- und Auffrischkurs)	12.11.2024	09:00-15:30
Expertenstandard: „Dekubitusprophylaxe in der Pflege“	29.04.2024	09:00 -12:00
Expertenstandard: „Schmerzmanagement in der Pflege“	27.08.2024	09:00 -12:00
Expertenstandard: „Sturzprophylaxe in der Pflege“	13.11.2024	09:00 -12:00
Expertenstandard: „Förderung der Harnkontinenz in der Pflege“	23.01.2024	09:00 -12:00
Expertenstandard: „Pflege von Menschen mit chronischen Wunden“	12.12.2024	09:00 -12:00
Expertenstandard: „Ernährungsmanagement zur Sicherung und Förderung der oralen Ernährung in der Pflege“	13.12.2024	09:00 -12:00
Expertenstandard: „Beziehungsgestaltung in der Pflege von Menschen mit Demenz“	30.10.2024	09:00 -12:00
Expertenstandard: „Förderung der Mundgesundheit in der Pflege“	15.07.2024	09:00 -12:00
Expertenstandard: „Erhaltung und Förderung der Hautintegrität in der Pflege“	07.03.2024	09:00 -12:00
Medikamentenmanagement	08.11.2024 (online)	09:00 -14:30

Kategorie: Persönliche Entwicklung

Veranstaltungsname	Datum (Ort)	Uhrzeit
Körpersprache – die bewussten und unbewussten Botschaften	09.12.2024 (B)	09:00-15:00
Outlook	17.04.2024 (B), 16.10.2024 (B)	09:00-15:00
Erste Hilfe Refresher Schulung für Nicht-Pflegeberufe	01.02.2024 (B), 23.07.2024 (B), 27.11.2024 (B)	09:00-13:00
Kommunikation in interkulturellen Teams	15.04.2024 (B)	09:00-15:00
Wie geht leichte Sprache?	19.04.2024 (B)	09:00-15:00
Basisseminar für Aromapflege (2 Tage)	27.06.+28.06.2024 (B)	09:30-17:00
Gesunde Ernährung im Schichtalltag	23.02.2024 (B)	09:00-13:00
Gesunde Ernährung im Büroalltag	01.10.2024 (B)	09:00-13:00
Neue Wege zum regenerativen und kognitiven Stressmanagement	16.07.2024 (B)	09:00-15:00

Legende: B = Berlin, BRB = Brandenburg a.d.H., HH = Hamburg, HB = Bremen, HST = Stralsund, H = Hannover, MD = Magdeburg, Bay=Bayern, Mü = München